

FACHADA CALLE GÉMINIS - escala 1/200

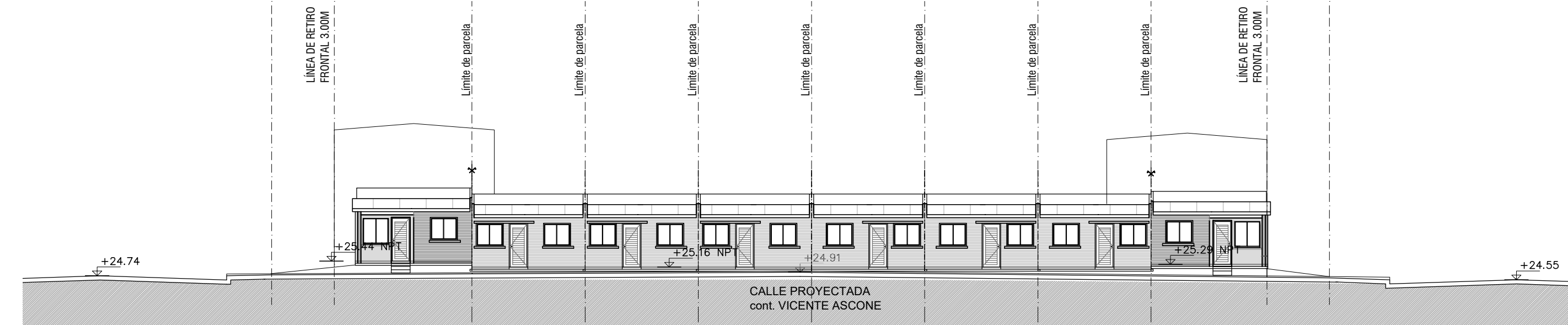

FACHADA CALLE PROYECTADA-Cont. Vicente Ascone - escala 1/200

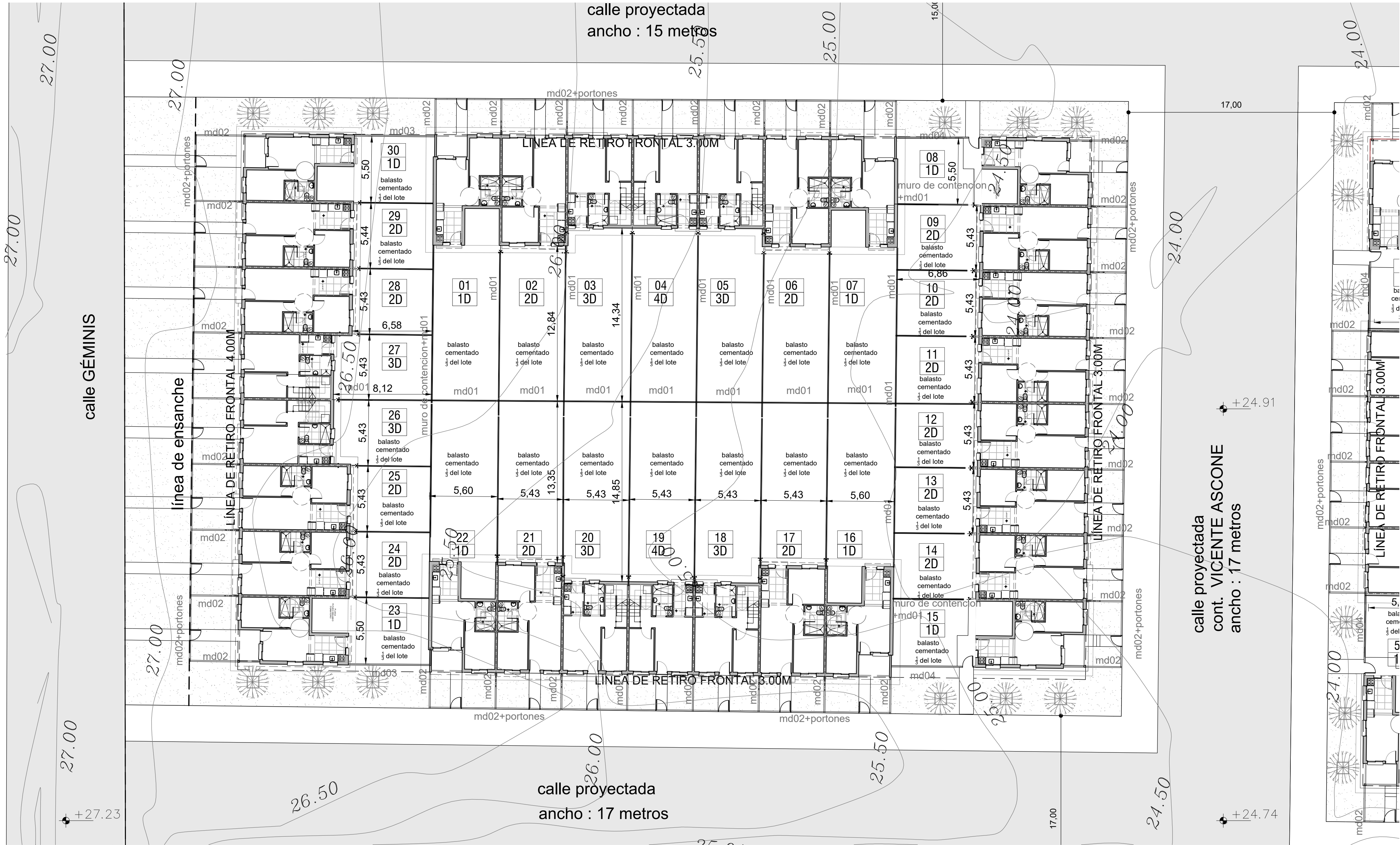

PLANTA BAJA - escala 1/200



PLANO DE UBICACIÓN
escala 1/4000

	área	cant.
1D	35,7 m2	12
2D	50 m2	20
3D	65,5 m2	12
4D	80 m2	10
Total viviendas		54

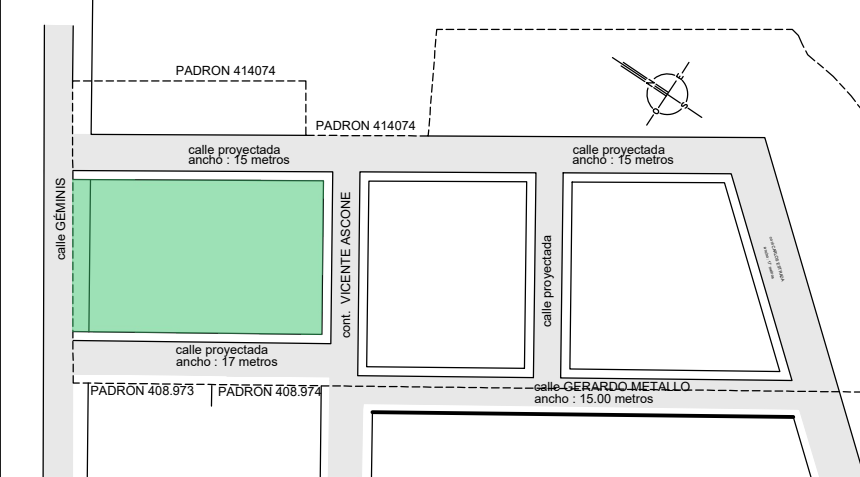

Planta esquema
Sector 01

CALLE PROYECTADA 15m

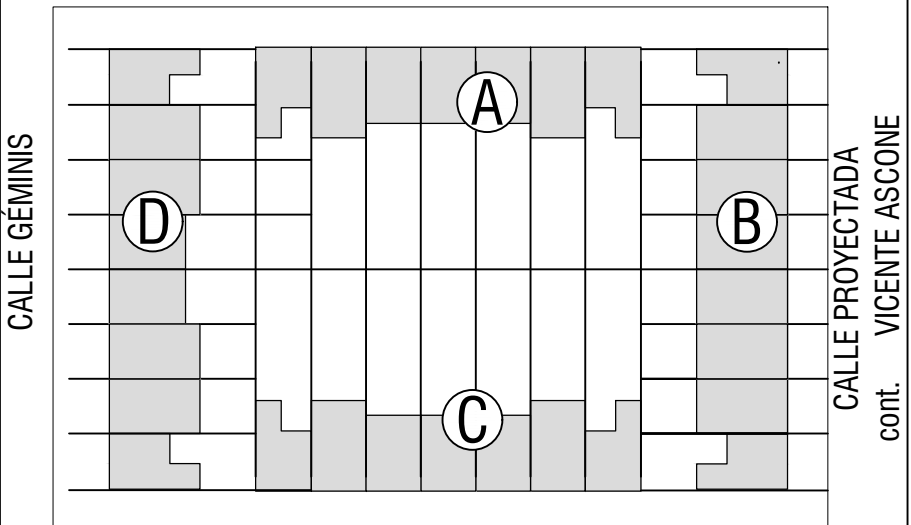

CALLE PROYECTADA 17m

REFERENCIAS-TIPOS DE CERCO DIVISORIO

md01= CERCO DIVISORIO ENTRE PARCELAS
h=1.80m(0.40 solido+1.40 mallas electrosoldada)
md02= CERCO h=1.50m(0.20 solido+1.30 mallas electrosoldada)+ Portón de mallas electrosoldada con estructura de hierro (0.90x1.50m)
md03= MURO DIVISORIO h=1.80m(Ladrillo visto)
md04= MURO DIVISORIO h=2.20m(Ladrillo visto)+ porton de hierro (0.90x2.10m)

Notas

Las cotas altimétricas corresponden a niveles existentes del terreno.
Se encuentra en proceso Proyecto de Validad.Se deberán verificar niveles de obra una vez aprobado el mismo.

Intendencia de Montevideo Departamento de Desarrollo Urbano Division Tierras y Hábitat Servicio de Tierras y Vivienda	
PROGRAMA: Relocalización Chacarita de los Padres	PADRÓN N°: 168.553
BARRIO:	CONCEPTO: Obra Nueva
UBICACIÓN: calle Gémis y Rosario	REGIMEN: P.Horizontal
PROPIETARIO: Intendencia de Montevideo	FECHA: 07/2023
PLANO:SECTOR 1-PLANTA BAJA Y FACHADAS	ESCALA: 1/200
PROPIETARIO:	LÁMINA:
TÉCNICO:	

A02